



โครงการวิจัยผสมผสานการวัดประเมินผล

สายบ้านนาบูรณ ระยะเวลาที่ 2

วันที่ 10 ตุลาคม พุทธศักราช ๒๕๖๖

[Handwritten signature]

ลงชื่อ.....ประธานกรรมการ
 (นาย.....) กรรมการ
 ลงชื่อ..... กรรมการ
 (นาย.....) กรรมการ
 ลงชื่อ..... กรรมการ
 (นาย.....) กรรมการ

ทต. ร่อนพิบูลย์ อ. / 2566.

งามก่อสร้าง โครงการถนนคอนกรีตเสริมเหล็ก สายบ้านบางขุนพระยาศรี 2

หมู่ที่ 10 ต.วังน้ำเย็น อ.วังน้ำเย็น จ.นครราชสีมา

รายละเอียดโครงการ

โดยทำการก่อสร้างถนนคอนกรีตเสริมเหล็ก ขนาดกว้าง 3.00 เมตร ยาว 213.00 เมตร

หนา 0.15 เมตร ตามแบบแปลนก่อสร้างวางผัง

 ๒๒/๖/๖๖
 ๒๒/๖/๖๖
 (๒๒/๖/๖๖)
 ๒๒/๖/๖๖
 ๒๒/๖/๖๖



เทศบาลนครขอนแก่นพิบูลย์

โครงการ
การจ้างซ่อมแซมและปรับปรุงอาคารเรียน
สถานศึกษาเทศบาลนครขอนแก่น

สถานที่
ม.10 อ.เมืองขอนแก่น อ.เมืองขอนแก่น อ.นครขอนแก่น

สำรวจ
นายอภิชาติ ช่างอิน
นายช่างเขียนแบบ
นายธีรวัฒน์ สุภักดิ์รัตน์
หัวหน้าเขียนแบบและสำรวจ

เขียนแบบ
นายธีรวัฒน์ สุภักดิ์รัตน์
นายช่างเขียนแบบ

ออกแบบ / วิศวกร
นายธีรวัฒน์ สุภักดิ์รัตน์
สถาปนิก
ผู้เขียนโครงการ

ตรวจแบบ
นายธีรวัฒน์ สุภักดิ์รัตน์
ผู้เขียนโครงการ

เห็นชอบ
นายธีรวัฒน์ สุภักดิ์รัตน์
นายธีรวัฒน์ สุภักดิ์รัตน์
รองผู้อำนวยการ

อนุมัติ
นายธีรวัฒน์ สุภักดิ์รัตน์
นายกเทศมนตรีเทศบาลนครขอนแก่น

แบบครั้งที่
ครั้งที่ 1 / 2567

แผ่นที่
1 จำนวน/แผ่น
8

1. การปฏิบัติงานของผู้รับจ้าง

1. การทำงานส่งมอบสภาพดีและพร้อมผู้รับจ้างจะต้องแจ้งเป็นหนังสือต่อผู้ควบคุมงานล่วงหน้าไม่น้อยกว่า 1 วัน เพื่อขอความเห็นชอบ และจะต้องรับผิดชอบต่อความเสียหายใดๆที่เกิดขึ้นจากการปฏิบัติงานหรือการบกพร่องหรือผิดสัญญา

2. ให้ผู้รับจ้างถ่ายรูปแบบงานและดำเนินการ และดำเนินการก่อสร้างแล้วเสร็จตามจำนวนที่ระบุในสัญญา โดยความเรียบร้อยของผู้ควบคุมงานเพื่อใช้ประกอบในวงเงินงบประมาณ

3. ให้ผู้รับจ้างจัดทำบัญชีโครงการดังนี้

3.1 ป้ายก่อนดำเนินการ เป็นป้ายไม้หรือป้ายโลหะขนาด 1.20 x 2.40 เมตร ทาสีหรือเขียนติดตั้ง ข้อความตามที่ผู้รับจ้างกำหนด จำนวนเท่ากับโครงการก่อสร้างในสัญญาจ้างนั้น

3.2 ป้ายดำเนินการก่อสร้างแล้วเสร็จเป็นป้ายแม่เหล็กขนาด 1.20 x 2.40 เมตร ทาสีหรือเขียนติดตั้ง ข้อความตามที่ผู้รับจ้างกำหนด จำนวนเท่ากับโครงการก่อสร้างในสัญญาจ้างนั้น

4. ค่าใช้จ่ายในการทดสอบการก่อสร้างตามความเห็นชอบของผู้ควบคุมงานเป็นผู้รับจ้างทั้งหมด

5. ให้ผู้รับจ้างจัดทำแผนการทำงานเป็นรายสัปดาห์ ยื่นโดยตรงต่อผู้ควบคุมงานทุกวันจันทร์ เวลา 08.30 น.

6. ก่อนดำเนินการขออนุมัติ หรืองานใดๆที่ไม่สามารถตรวจสอบได้หลังดำเนินการเสร็จต้องได้รับอนุญาตจากผู้ควบคุมงานของผู้รับจ้างล่วงหน้า 1 วัน ก่อนดำเนินการทุกครั้ง

7. กรณีเกิดปัญหาผู้รับจ้างจะต้องแจ้งทางควบคุมงานหรือคณะกรรมการตรวจการจ้าง และจะต้องได้รับอนุญาตจากผู้ควบคุมงานหรือคณะกรรมการตรวจการจ้าง ก่อนดำเนินการทุกครั้ง

8. ผู้รับจ้างจะต้องจัดทำตารางแผนการใช้พื้นที่ผลิตภายในระยะเวลา (ภาคผนวก 2) และตารางจัดการแรงงานที่ใช้ภายในระยะเวลา (ภาคผนวก 3) และต้องแจ้งรายละเอียดหรือขออนุมัติผู้ควบคุมงานก่อนนำมาติดตั้งหรือส่งมอบก่อนดำเนินการทุกครั้ง

ลงชื่อ.....ประธานกรรมการ
(นายธีรวัฒน์ สุภักดิ์รัตน์)
ลงชื่อ.....กรรมการ
(นายอภิชาติ ช่างอิน)
ลงชื่อ.....กรรมการ
(นายธีรวัฒน์ สุภักดิ์รัตน์)



เทศบาลตำบลบรจบุรีรัมย์

โครงการ

การรายงานผลการดำเนินงาน
ตามแผนปฏิบัติการ ประจำปี ๒๕๖๒

สถานที่

ม.10 ต.บรจบุรีรัมย์ อ.บรจบุรีรัมย์ จ.นครราชสีมา

ผู้จัดทำ

นายสมชาย วัฒนชัย
นายกเทศมนตรีตำบลบรจบุรีรัมย์
นายวิวัฒน์ วัฒนชัย
ผู้อำนวยการสำนักงาน

ชื่อหน่วยงาน

เทศบาลตำบลบรจบุรีรัมย์
สำนักงานเทศบาลตำบลบรจบุรีรัมย์

ชื่อเอกสาร

รายงานผลการดำเนินงาน
ตามแผนปฏิบัติการ ประจำปี ๒๕๖๒

วันที่

๒๕๖๒

ผู้จัดทำ

นายสมชาย วัฒนชัย
นายกเทศมนตรีตำบลบรจบุรีรัมย์

ผู้ตรวจสอบ

นายสมชาย วัฒนชัย
นายกเทศมนตรีตำบลบรจบุรีรัมย์

ผู้รับทราบ

นายสมชาย วัฒนชัย
นายกเทศมนตรีตำบลบรจบุรีรัมย์

จำนวนหน้า

๒

จำนวนหน้า

๘

การรายงานผลการดำเนินงานตามแผนปฏิบัติการ ประจำปี ๒๕๖๒

ลำดับ	รายการ	วันที่	สถานที่	ผู้จัดทำ	ผู้ตรวจสอบ	ผู้รับทราบ
1						
2						
3						
4						
5						
6						
7						
8						
9						
10						
11						
12						
13						
14						
15						
16						
17						
18						
19						
20						
21						
22						
23						
24						
25						
26						
27						
28						
29						
30						
31						
32						
33						
34						
35						
36						
37						
38						
39						
40						
41						
42						
43						
44						
45						
46						
47						
48						
49						
50						

วันที่

9 กุมภาพันธ์ ๒๕๖๒

ขอออกหนังสือในนามของเทศบาลตำบลบรจบุรีรัมย์ เพื่อให้หน่วยงานที่เกี่ยวข้องดำเนินการตามแผนปฏิบัติการ ประจำปี ๒๕๖๒ และขอเชิญหน่วยงานที่เกี่ยวข้องดำเนินการตามแผนปฏิบัติการ ประจำปี ๒๕๖๒ และขอเชิญหน่วยงานที่เกี่ยวข้องดำเนินการตามแผนปฏิบัติการ ประจำปี ๒๕๖๒

ชื่อเอกสาร

รายงานผลการดำเนินงานตามแผนปฏิบัติการ ประจำปี ๒๕๖๒

ลำดับ	รายการ	วันที่	สถานที่	ผู้จัดทำ	ผู้ตรวจสอบ	ผู้รับทราบ
1						
2						
3						
4						
5						
6						
7						
8						
9						
10						
11						
12						
13						
14						
15						
16						
17						
18						
19						
20						
21						
22						
23						
24						
25						
26						
27						
28						
29						
30						
31						
32						
33						
34						
35						
36						
37						
38						
39						
40						
41						
42						
43						
44						
45						
46						
47						
48						
49						
50						

นายสมชาย วัฒนชัย
นายกเทศมนตรีตำบลบรจบุรีรัมย์



เทศบาลตำบลอินทนิล

โครงการ

ก่อสร้างถนนคอนกรีตเสริมเหล็ก
สายบ้านนางบุญม ระยะเวลา ๒

สถานที่

ถ. 10 คลองพืด อ.เมืองพืด จ.นครราชสีมา

ผู้วาง

นายศักดิ์ ทรัพย์
นายธงไชย วิชาญ
นายธีรวัฒน์ สุทธิวัฒน์
ผู้ทรงคุณวุฒิและเจ้าหน้า

เขียนแบบ

นายธีรศักดิ์ ทรัพย์
นายช่างโยธาชำนาญงาน

ออกแบบ / วิศวกร

นายศักดิ์ แก้วเกษมดี
สมานี
ผู้ชำนาญการช่าง

ตรวจสอบ

นายศักดิ์ แก้วเกษมดี
ผู้ชำนาญการช่าง

เห็นชอบ

นายประทีป เกษมดี
รองปลัดเทศบาล

อนุมัติ

นายกเทศมนตรีตำบลอินทนิล
นายประทีป เกษมดี

แบบเลขที่

ทศ.รอนที ๑ / 2567

แผ่นที่

จำนวน/แผ่น

3 8

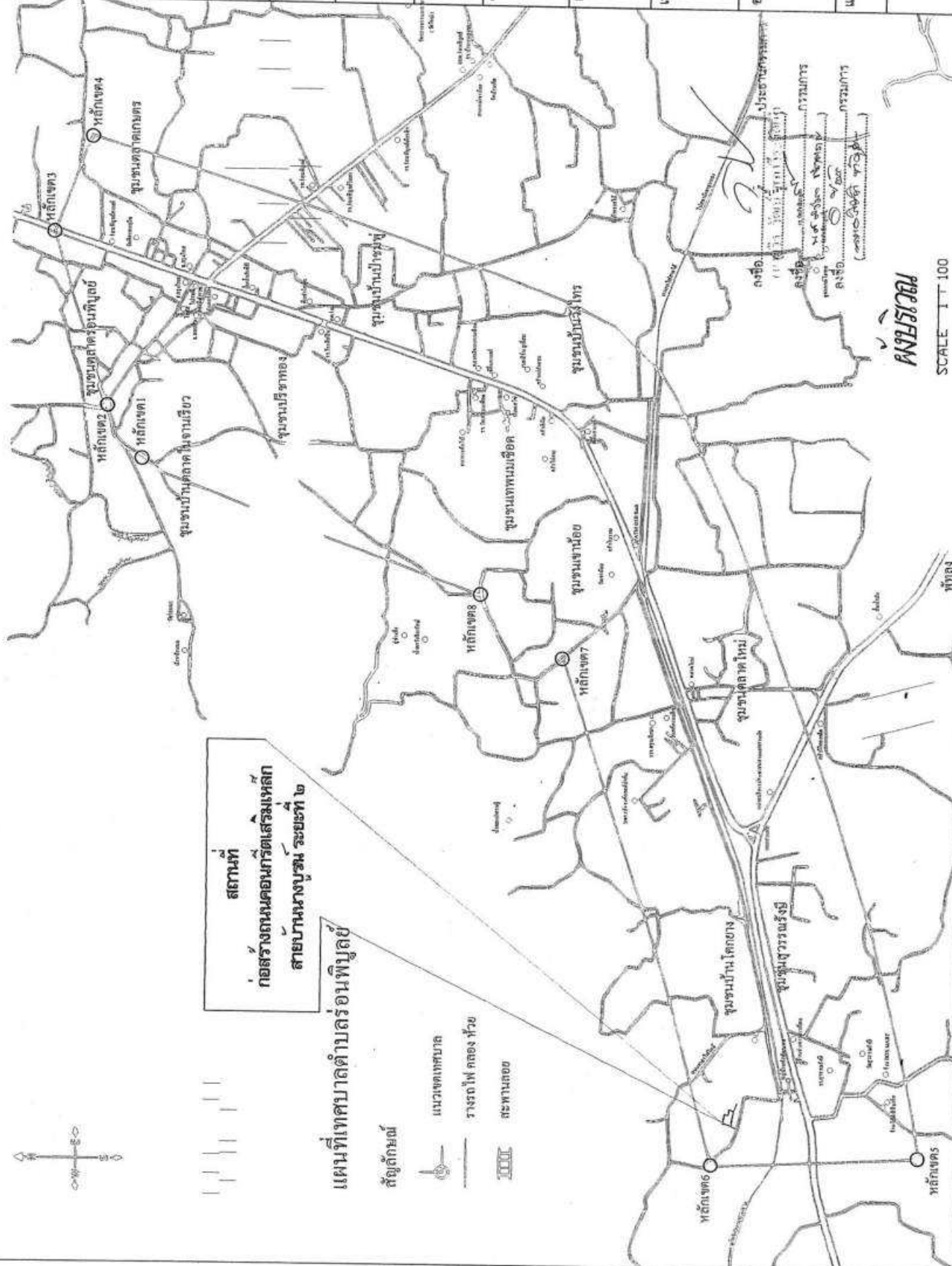

PROJENY
SCALE 1:100

ชอยนบางบูรณ ระยะที่ 2 กว้าง 3.00 ยาว 231.00 เมตร

จุดเริ่มต้นโครงการ 0 + 0.00

ค่าพิกัด 8°08'59.8" N

99°48'19.8" E

จุดสิ้นสุดโครงการ 0 + 213

ค่าพิกัด 8°08'57.3" N

99°48'26.3" E

ชอยนบางบูรณ ระยะที่ 1

ประธานกรรมการ
(นาย ธีรยุทธ บุญชูเกียรติ)
กรรมการ
(นาย ธีรยุทธ บุญชูเกียรติ)
กรรมการ
(นาย ธีรยุทธ บุญชูเกียรติ)

ผังบริเวณ

ทางรถไฟสายใต้

SCALE 1 NTS



เขตภาคใต้ตอนบน กรุงเทพฯ

โครงการ

การศึกษาของประชาชนในจังหวัด
สงขลาและน่าน เขตที่ ๒

สถานที่

ม. 10 ต.สวนใหญ่ อ.สวนใหญ่ จ.นครศรีธรรมราช

ผู้ตรวจ

นายอภิรักษ์ ขวัญอิน
นายชรัสโยชน์ บุญงาม
นายธีรยุทธ บุญชูเกียรติ
หัวหน้าฝ่ายแผนงานและก่อสร้าง

เขียนแบบ

นายธีรยุทธ บุญชูเกียรติ
นายชรัสโยชน์ บุญงาม
นายชรัสโยชน์ บุญงาม

ออกแบบ / วิศวกร

นายธีรยุทธ บุญชูเกียรติ
สถาปนิก
ผู้ชำนาญการก่อสร้าง

ตรวจสอบ

นายธีรยุทธ บุญชูเกียรติ
ผู้อำนวยการก่อสร้าง

เห็นชอบ

นายชรัสโยชน์ บุญชูเกียรติ
รองผู้อำนวยการ

อนุมัติ

นายชรัสโยชน์ บุญชูเกียรติ
นายชรัสโยชน์ บุญชูเกียรติ

แบบเสร็จที่

พ.ร.บ. ๒๕๖๗ ๑ / ๒๕๖๗

แผ่นที่

4

จำนวน/แผ่น

8



เทศบาลตำบลจอนหินบุญ

โครงการ

การขุดลอกและปรับปรุงสภาพ
ถนนบ้านจอนหินบุญ ระยะที่ ๒

สถานที่

ม.10 ต.จอนหินบุญ อ.จอนหินบุญ จ.นครราชสีมา

สัญญา

นายอภิชาติ ชัยสิทธิ์
นายทรงชัย ชัยบุญญา
นายธีรวัฒน์ สุทธิวัฒน์
หัวหน้างานแผนงานและก่อสร้าง

ชื่อแบบ

นายธีรวัฒน์ ชัยสิทธิ์
นายทรงชัย ชัยบุญญา
นายธีรวัฒน์ สุทธิวัฒน์

ออกแบบ / วิศวกร

นายธีรวัฒน์ ชัยสิทธิ์
สถาปนิก
ผู้ชำนาญการก่อสร้าง

ตรวจแบบ

นายธีรวัฒน์ ชัยสิทธิ์
นายทรงชัย ชัยบุญญา

เห็นชอบ

นายทรงชัย ชัยบุญญา
รองนายกเทศมนตรี

อนุมัติ

นายธีรวัฒน์ ชัยสิทธิ์
นายกเทศมนตรีตำบลจอนหินบุญ

แบบเลขที่

ทศรอนหินบุญ ๐ / 2557

แผ่นที่

จำนวน/แผ่น 8

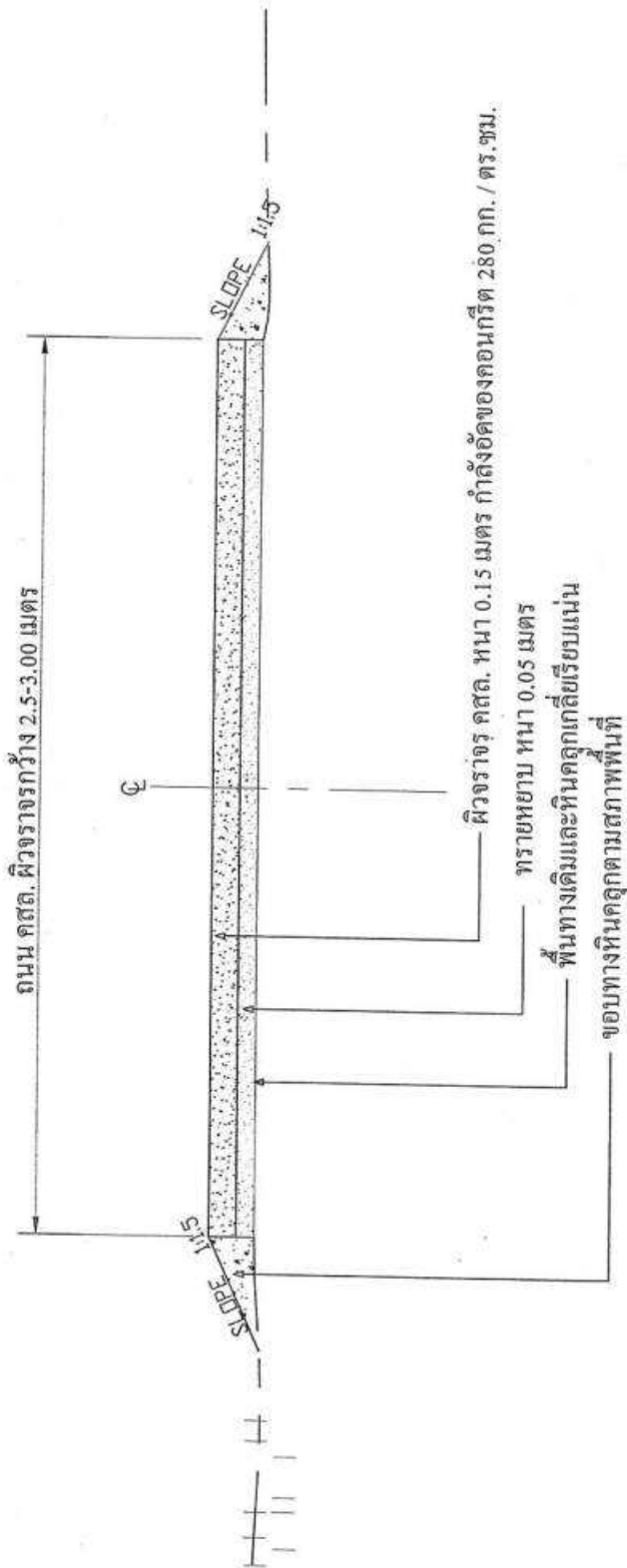

รูปตัดแสดงโครงสร้างถนนคอนกรีตเสริมเหล็ก

หมายเหตุ

โดยทำการการเดี่ยงคืนทางเดิม ถมหินคลุกปรับระดับหนา 0.10 เมตร หรือปริมาณหินคลุกไม่น้อยกว่า 63.90 ลูกบาศก์เมตร
แล้วทำการก่อสร้างถนนคอนกรีตเสริมเหล็กขนาดกว้าง 3.00 เมตร ยาว 213.00 เมตร หนา 0.15 เมตร
หรือพื้นที่คอนกรีตเสริมเหล็กไม่น้อยกว่า 39.00 ตารางเมตร ไหล่ทางถมหินคลุก กว้างเฉลี่ยข้างละ 0.50 เมตร
ตามแบบแปลนเทศบาลตำบลจอนหินบุญ

ลงชื่อ.....ไปรษณียบรรณการ
(นายธีรวัฒน์ ชัยสิทธิ์)

ลงชื่อ.....กรรมการ
(นายทรงชัย ชัยบุญญา)

ลงชื่อ.....กรรมการ
(นายธีรวัฒน์ สุทธิวัฒน์)

สภาพพื้นที่ถนนเดิมแคบไม่สามารถขยายผิวจราจรได้
ให้ผู้รับจ้างทำการปรับแก้พื้นที่ทางเดิม เรียบ แน่น แล้วทำการก่อสร้างผิวจราจร คอนกรีต ตามแบบกำหนด



เทศบาลตำบลบรือณบุรีรัมย์

โครงการ

ก่อสร้างถนนคอนกรีตเสริมเหล็ก
สายจากหนองบัว ระยะที่ ๒

สถานที่

ม.10 ต.บรือณบุรีรัมย์ อ.บรือณบุรีรัมย์ จ.นครราชสีมา

ผู้ตรวจ

นายสุวิทย์ ชวรัตน์
นายก อบจ.บุรีรัมย์
นายสุวิทย์ ชวรัตน์
นายก อบจ.บุรีรัมย์
นายสุวิทย์ ชวรัตน์
นายก อบจ.บุรีรัมย์

เขียนแบบ

นายสุวิทย์ ชวรัตน์
นายก อบจ.บุรีรัมย์
นายสุวิทย์ ชวรัตน์
นายก อบจ.บุรีรัมย์

ออกแบบ / วิศวกร

นายสุวิทย์ ชวรัตน์
นายก อบจ.บุรีรัมย์
นายสุวิทย์ ชวรัตน์
นายก อบจ.บุรีรัมย์

ตรวจแบบ

นายสุวิทย์ ชวรัตน์
นายก อบจ.บุรีรัมย์
นายสุวิทย์ ชวรัตน์
นายก อบจ.บุรีรัมย์

เห็นชอบ

นายสุวิทย์ ชวรัตน์
นายก อบจ.บุรีรัมย์
นายสุวิทย์ ชวรัตน์
นายก อบจ.บุรีรัมย์

อนุมัติ

นายสุวิทย์ ชวรัตน์
นายก อบจ.บุรีรัมย์
นายสุวิทย์ ชวรัตน์
นายก อบจ.บุรีรัมย์

แบบเลขที่

ทบ.บรือณบุรีรัมย์ ๑ / 2567

แผ่นที่

6 8

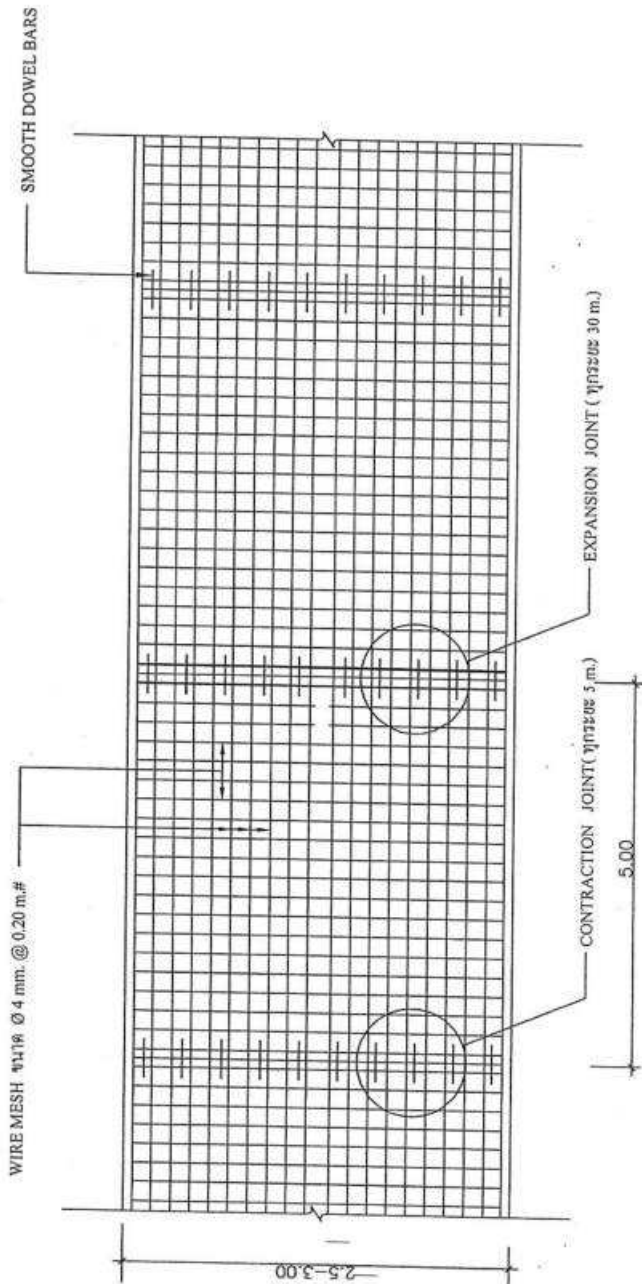

แปลนแสดงการเสริมเหล็กถนน คสล.

ขนาดส่วน 1 : 7.5

รูปตัดตามขวางผิวจราจร คสล.

หมายเหตุ

1. ผิวจราจรคอนกรีต ให้ใช้คอนกรีตที่มีกำลังอัดประจักษ์ของแท่งคอนกรีตตัวอย่างรูปถูกเกณฑ์ 15x15x15 ซม. อายุ 28 วัน ไม่น้อยกว่า 280 กก./ซม.
2. EXPANSION JOINT จะตั้งก่อสร้างทุกระยะ 30 เมตร ทั้งนี้ให้ขึ้นอยู่กับดุลยพินิจของนายช่างโครงการ
3. WIRE MESH ขนาดฐาน มอก. 737 ในกรณีที่มีการต่อทาบ WIRE MESH ระยะการต่อทาบจะต้องไม่น้อยกว่า 5 ซม.
4. เหล็กเสริม ให้ใช้เหล็กเสริมมาตรฐาน มอก. 20-2327 และ มอก. 24-2527
5. มิติเป็น "เมตร" ยกเว้นที่ระบุเป็นอย่างอื่น
6. วันตรวจงานของกรมการจราจรทาง ให้ผู้รับจ้างทำการเพาะ Coring เพื่อวัดความหนาแน่นของคอนกรีต โดยกรมการจราจรทางจะเป็นผู้จัดหาให้และ

นายสุวิทย์ ชวรัตน์
นายก อบจ.บุรีรัมย์
นายสุวิทย์ ชวรัตน์
นายก อบจ.บุรีรัมย์



เทศบาลนครขอนแก่น

โครงการ

ก่อสร้างถนนคอนกรีตเสริมเหล็ก
ขนาด 6 เมตร กว้าง 2

สถานที่

ม. 10 ต.บ้านดู่ อ.บ้านดู่ จ. นครศรีธรรมราช

สัญญา

นายสมชาย วัฒนชัย
นายสุวิทย์ วัฒนชัย
นายธีรวัฒน์ สุทธิวัฒน์
หัวหน้าหน่วยงานและเจ้าภาพ

เขียนแบบ

นายธีรวัฒน์ สุทธิวัฒน์
นายธีรวัฒน์ สุทธิวัฒน์
นายธีรวัฒน์ สุทธิวัฒน์

ออกแบบ / วิศวกร

นายธีรวัฒน์ สุทธิวัฒน์
ต. 13511
ผู้ชำนาญการช่าง

ตรวจสอบ

นายธีรวัฒน์ สุทธิวัฒน์
ผู้ชำนาญการช่าง

เห็นชอบ

นายธีรวัฒน์ สุทธิวัฒน์
นายธีรวัฒน์ สุทธิวัฒน์
รองปลัดเทศบาล

อนุมัติ

นายธีรวัฒน์ สุทธิวัฒน์
ผู้ชำนาญการช่าง

แบบเสร็จ

ทศ. รุ่งนที 9 / 2567

แผ่นที่

7 จำนวน/แผ่น 8

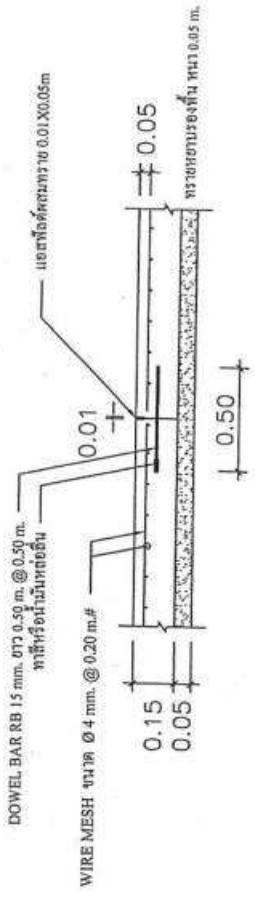

ขยาย CONTRACTION JOINT (ทุกระยะ 5 m.)

มาตราส่วน 1:25

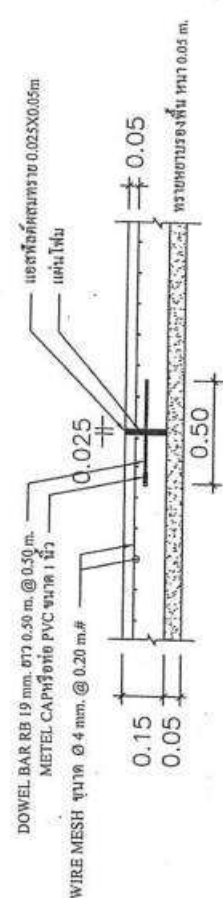

ขยาย EXPANSION JOINT (ทุกระยะ 30 m.)

มาตราส่วน 1:25

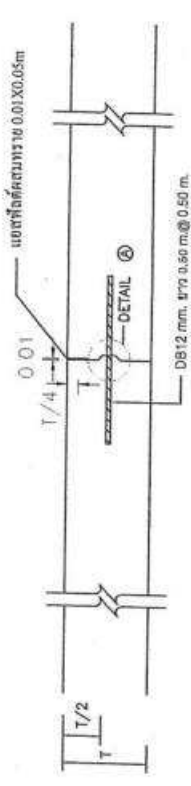

LONGITUDINAL JOINT

มาตราส่วน 1:25

ลงชื่อ.....ประธานกรรมการ
(นายธีรวัฒน์ สุทธิวัฒน์)
ลงชื่อ.....กรรมการ
(นายธีรวัฒน์ สุทธิวัฒน์)
ลงชื่อ.....กรรมการ
(นายธีรวัฒน์ สุทธิวัฒน์)

8
8

จำนวน/แผ่น

ตำแหน่ง

หน้าปัด/ใบปัด

8 / 2567

นาย... / 2567

นางสาว... / 2567

นาย... / 2567

นางสาว... / 2567

นาย... / 2567

นางสาว... / 2567



มหาวิทยาลัยราชภัฏบรายน

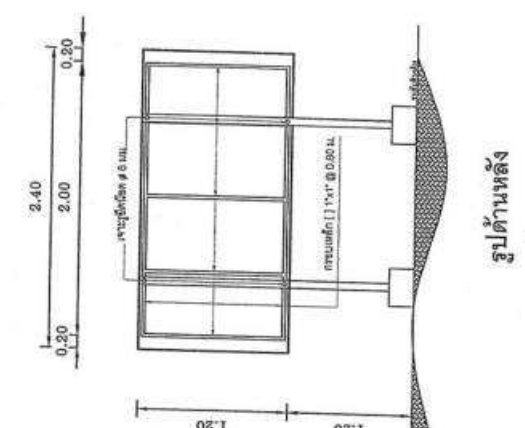

รูปด้านหลัง

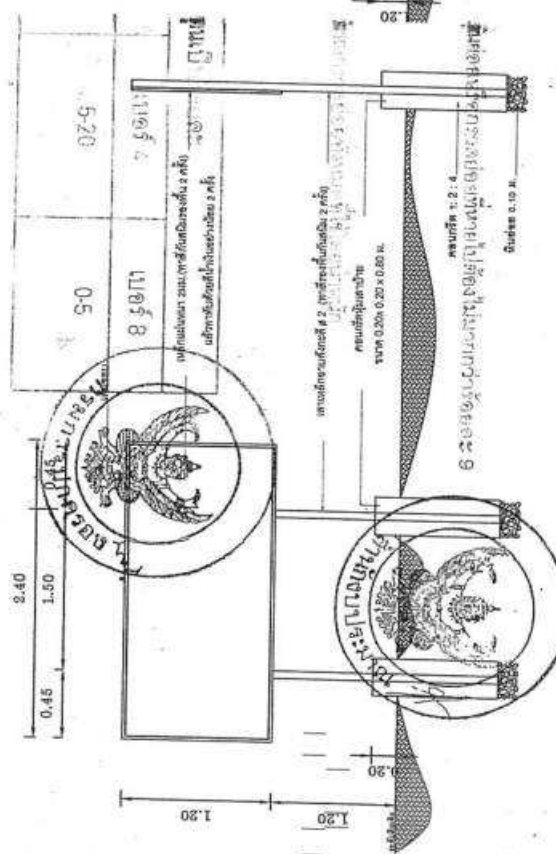

รูปด้านหน้า

ข้อควรระวัง

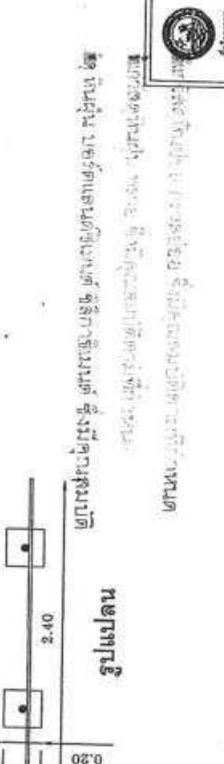

หน้าปัด

โครงการก่อสร้างศาลากลางจังหวัดบรายน

1. หมู่ที่ ตำบล อำเภอ จังหวัดบรายน

2. หมู่ที่ ตำบล อำเภอ จังหวัดบรายน

3. หมู่ที่ ตำบล อำเภอ จังหวัดบรายน

4. หมู่ที่ ตำบล อำเภอ จังหวัดบรายน

5. หมู่ที่ ตำบล อำเภอ จังหวัดบรายน

6. หมู่ที่ ตำบล อำเภอ จังหวัดบรายน

7. หมู่ที่ ตำบล อำเภอ จังหวัดบรายน

8. หมู่ที่ ตำบล อำเภอ จังหวัดบรายน

9. หมู่ที่ ตำบล อำเภอ จังหวัดบรายน

10. หมู่ที่ ตำบล อำเภอ จังหวัดบรายน

๓ (Aggregates)

๓. วัสดุ (Asphaltic Concrete)

1. วัสดุ...
2. วัสดุ...
3. วัสดุ...
4. วัสดุ...
5. วัสดุ...
6. วัสดุ...
7. วัสดุ...
8. วัสดุ...
9. วัสดุ...
10. วัสดุ...